DÜSENKÖPFE FÜR ROTATIONSWERKZEUGE

Technische Daten:

- max. Betriebsdruck: 3000 bar
- Anschluss: M14x1.5 LH Innengewinde mit 59° Dichtkonus
- Düseneinsätze: siehe Blatt Z 55-1 und Z 55-3

Typ		Düsen-bestückung	Anwendung	Teile-Nr.
RLH 1	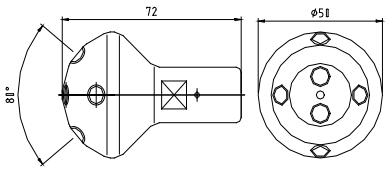	max. 6 x Typ 0982 Standard-bestückung: 6 x 0,35 mm	Reinigung / Abtrag im Bereich schwer zugänglicher Profile	7006182 ohne Düsen-einsätze
RLH 2	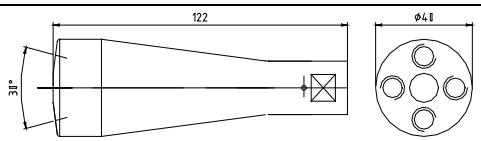	max. 4 x Typ 0964 Standard-bestückung: 4 x 0,4 mm	Flächenbearbeitung Betonabtrag, Aufrauhen von Betonflächen Abtrag von Farben und Beschichtungen	7006391 ohne Düsen-einsätze
RLH 3	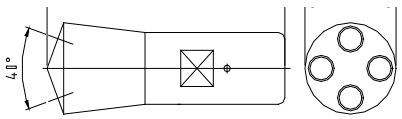	max. 4 x Typ 0982 Standard-bestückung: 4 x 0,4 mm	Abtrag sehr fester Schichten, Reinigung in schwer zugänglichen Bereichen	7006184 ohne Düsen-einsätze
RLH 4	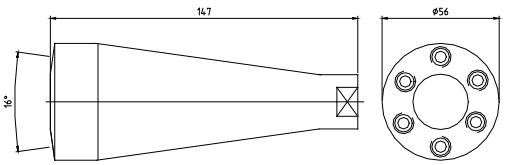	max. 6 x Typ 0964 Standard-bestückung: 6 x 0,35 mm	Flächenbearbeitung Betonabtrag, Aufrauhen von Betonflächen Abtrag von Farben und Beschichtungen	7006428 ohne Düsen-einsätze
RLH 5	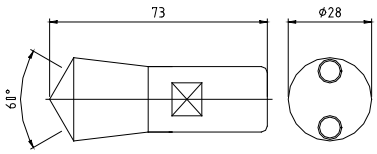	max. 2 x Typ 0982 Standard-bestückung: 2 x 0,6 mm	Abtrag sehr fester Schichten, Reinigung in schwer zugänglichen Bereichen	7006183 ohne Düsen-einsätze
RLH 6	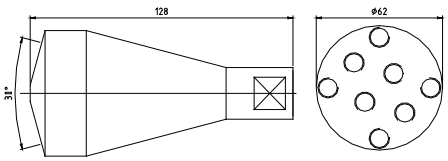	max. 8 x Typ 0964 Standard-bestückung: 8 x 0,3 mm	Flächenbearbeitung Aufrauhen und Reinigen von Betonflächen Abtrag von Farben und Beschichtungen	7006943 ohne Düsen-einsätze
Schutzkappe aus Stahl für Düsenkopf RLH 2 Schutzkappe aus Stahl für Düsenkopf RLH 4			7007949 7008082	

Weitere Geometrien für Spezialanwendungen sind als Sonderkonstruktionen lieferbar.

KAMAT GmbH & Co. KG
Salinger Feld 10, 58454 Witten, Germany,
Fon +49 (0) 23 02 / 89 03 - 0, Fax +49 (0) 23 02 / 80 19 17, info@KAMAT.de, www.KAMAT.de
Technische Änderungen vorbehalten / Technical data subject to change without notice