ROHRREINIGUNGSDÜSE 1000 bar

starr Aussen Ø 40 mm

Z 46-3

01.07.2017

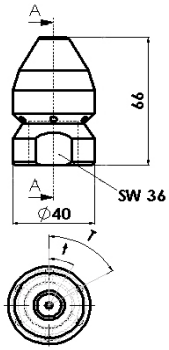

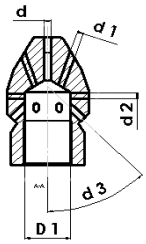

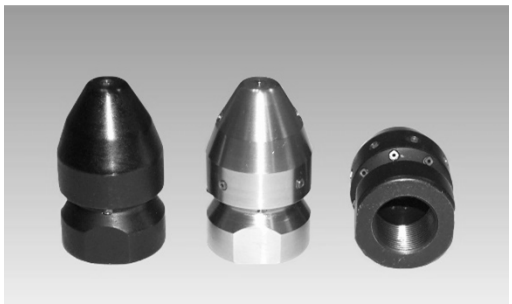

Bestellbeispiel:
Rohrreinigungsdüse mit Düseneinsatz M4 aus Stahl und Strahlwinkel nach Tabelle = 7014305 / 1856.2.09

Teile Nr.	Bestell Nr.	D mm	Düsen-einsatz	Anschluss-gewinde D1 IG	d VS	d 1 30°	d 2 90°	d 3 45°	min. – max. Rohr innen Ø mm
7014304	1851.2.09	40	M 4	M 24x1.5	1 x	---	---	4 x 45°	50 - 200
7013675	1852.2.09	40	M 4	M 24x1.5	1 x	---	---	6 x 45°	
7013544	1853.2.09	40	M 4	M 24x1.5	1 x	---	---	8 x 45°	
7013545	1854.2.09	40	M 4	M 24x1.5	1 x	---	---	10 x 45°	
7013547	1855.2.09	40	M 4	M 24x1.5	1 x	---	3 x 90°	3 x 45°	
7014305	1856.2.09	40	M 4	M 24x1.5	1 x	---	4 x 90°	4 x 45°	
7013546	1857.2.09	40	M 4	M 24x1.5	1 x	---	5 x90°	5 x 45°	
7013540	1858.2.09	40	M 4	M 24x1.5	1 x	4 x 30°	---	4 x 45°	
7014075	1859.2.09	40	M 4	M 24x1.5	1 x	5 x 30°	---	5 x 45°	
7013543	1860.2.09	40	M 4	M 24x1.5	1 x	2 x 30°	2 x 90°	2 x 45°	
7019129	1861.2.09	40	M 4	M 24x1.5	1 x	2 x 30°	4 x 90°	4 x 45°	

Adapter M 24x1.5 (Double nipple)

Teile Nr.	Doppelnippel AG	1. Seite für die Düse	2. Seite für die Düse
1051632	M 24x1.5	with nose	DKO 24°

Bitte geben sie bei einer Bestellung die Druck- und Literleistung der verwendeten Pumpe an !

Weitere Ausführungen auf Anfrage !

KAMAT GmbH & Co. KG
Salinger Feld 10, 58454 Witten, Germany,
Fon +49 (0) 23 02 / 89 03 - 0, Fax +49 (0) 23 02 / 80 19 17, info@KAMAT.de, www.KAMAT.de
Technische Änderungen vorbehalten / Technical data subject to change without notice