RUNDSTRAHL-EINSCHRAUBDÜSE TYP 0982

Rundstrahl-Saphirdüse

Z 55-3

22.02.2023

Zur Verwendung mit rotierenden Wasserwerkzeugen bis zu einem Betriebsdruck von 3000 bar

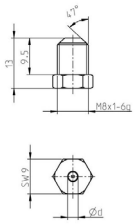

Technische Daten

- Max. Betriebsdruck: 3000 bar
- Material: Saphirblättchen aus Al_2O_3
  Träger aus kaltverformten Stahl (1.4305)
- Düsenfaktor: 0.72
- Type 0982
- Metallische Abdichtung mittels Konus
- Befestigung mittels Außensechskant, Schlüsselweite 9
- Anzugsdrehmoment max. 20 Nm

Ø [mm]	Betriebsdruck	Teilenummer	Länge L
0,20	max. 3000 bar	7036437	13
0,25		7036438	
0,30		7036439	
0,35		7036440	
0,40		7036441	
0,45		7036442	
0,50		7036443	
0,55		7036444	
0,60		7036445	
0,65		7036446	
0,70		7036447	
0,75		7036448	
0,80		7036449	
0,85		7036450	
0,90		7036451	
0,95		7036452	
1,00		7036453	
Plug		7036454	

KAMAT GmbH & Co. KG
Salinger Feld 10, 58454 Witten, Germany,
Fon +49 (0) 23 02 / 89 03 - 0, Fax +49 (0) 23 02 / 80 19 17, info@KAMAT.de, www.KAMAT.de
Technische Änderungen vorbehalten / Technical data subject to change without notice