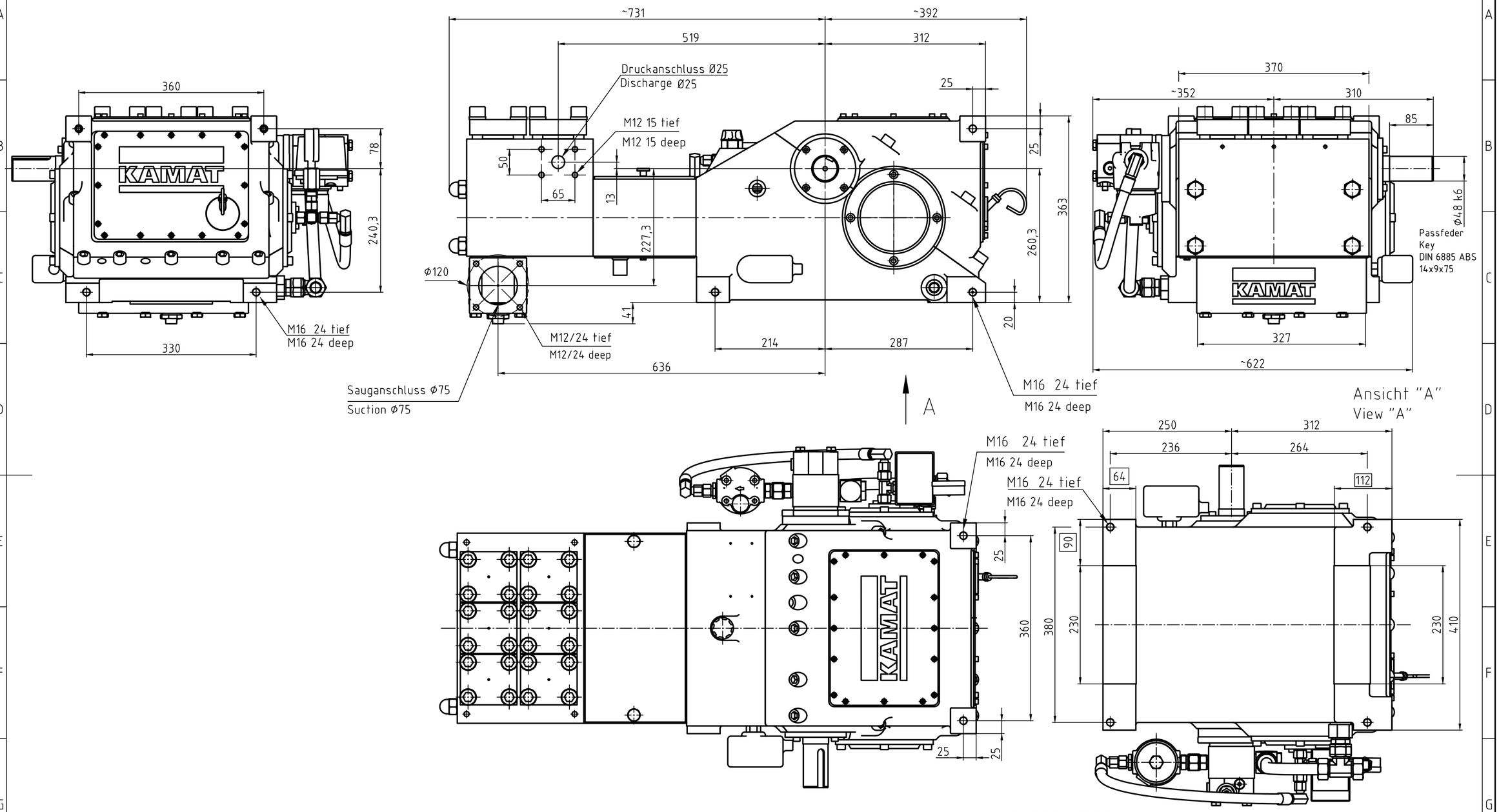


Gewicht: ~ 440 kg
Weight : ~ 440 kg

| Ø48 | k6 +0,018 +0,002 ⌀48,018 ⌀48,002 |
|---|---|
| Maß | Passung |

| | | | | | | |
|---|---|---|---|---|---|---|
| KAMAT | | | | Zeichnung verfilmt | Maßstab 1:5 | Werkstoff |
| | | | | | | Teilenr./Part No. |
| | | | | | Datum | Name |
| | | | | Bearb. | 28.05.2020 | RB |
| | | | | Gepr. | 28.05.2020 | JGS |
| | | | | Zulässige Abweichungen nach DIN ISO 2768-1, fein und DIN ISO 2768-2, H | | Benennung/Description: Pumpe K 18000 M21 - 3G<br>Pump K 18000 M21 - 3G |
| | | | | Für diese Zeichnung behalten wir uns alle Rechte vor, gemäß DIN ISO 16016 | | Zeichnungsnr./Drawing No. 8106972 |
| Zust. | Änderungen | Datum | Name | EDV Nr. 8106972 | | Ersatz für / Ersetzt durch |